



Finanziato
dall'Unione europea
NextGenerationEU



COMUNE DI CASALFIUMANESE

(CITTA' METROPOLITANA DI BOLOGNA)

Piazza Armando Cavalli n° 15 - tel. 0542/666122-666223 - fax 0542/666251
e-mail: urp@comune.casalfiumanese.bo.it – pec: comune.casalfiumanese@cert.provincia.bo.it

UFFICIO TECNICO – LAVORI PUBBLICI

Determinazione n. 316 del 04/12/2024

OGGETTO: PNRR - MISSIONE 4 – ISTRUZIONE E RICERCA – COMPONENTE 1 – POTENZIAMENTO DELL'OFFERTA DEI SERVIZI DI ISTRUZIONE: DAGLI ASILI NIDO ALLE UNIVERSITÀ – INVESTIMENTO 1.1: “PIANO PER ASILI NIDO E SCUOLE DELL'INFANZIA E SERVIZI DI EDUCAZIONE E CURA PER LA PRIMA INFANZIA” – APPROVAZIONE AGGIORNAMENTO PROGETTO ESECUTIVO DEL NUOVO POLO PER L'INFANZIA RIVOLTO ALL'UTENZA 0-6 ANNI (ASILO NIDO E SCUOLA MATERNA) A SEGUITO INTEGRAZIONI RICHIESTE DALLA DL E AD INVARIANZA DI QUADRO ECONOMICO – CUP G91B22001250006.

IL RESPONSABILE DEL SETTORE TECNICO E LAVORI PUBBLICI

VISTE:

- la delibera di Consiglio Comunale n. 83 del 29.12.2023, immediatamente eseguibile, con cui è stata approvata la nota di aggiornamento al DUP 2024-2026 e s.m.i.;
- la delibera di Consiglio Comunale n. 89 del 30.12.2023, immediatamente eseguibile, con cui è stato approvato il Bilancio di previsione finanziario 2024-2026 e s.m.i.;
- il provvedimento della Giunta Comunale n. 1 del 5.1.2024, immediatamente eseguibile, di approvazione del Piano Esecutivo di Gestione per gli esercizi finanziari 2024-2026 e s.m.i.;
- il Decreto sindacale n. 1 del 02.01.2024 di conferimento dell'incarico di responsabile del settore tecnico all'Arch. Laura Pollacci per il periodo 01.01.2024 – 31.12.2024;

VISTO:

- il Trattato sul funzionamento dell'Unione europea (TFUE, 2007) - versione consolidata (GU 2016/C 202/1 del 7.6.2016);
- il Regolamento (UE) 2018/1046 del 18 luglio 2018, che stabilisce le regole finanziarie applicabili al bilancio generale dell'Unione;
- il Regolamento (UE) 2020/2094, che istituisce uno strumento dell'Unione europea per la ripresa, a sostegno alla ripresa dell'economia dopo la crisi COVID-19;
- il Regolamento (UE) 2021/240 del Parlamento europeo e del Consiglio, del 10 febbraio 2021 che istituisce uno strumento di sostegno tecnico;
- il Regolamento (UE) 2021/241 del Parlamento europeo e del Consiglio del 12 febbraio 2021 che istituisce il dispositivo per la ripresa e la resilienza;

- la Comunicazione della Commissione europea (2021/C 58/01) del 18 febbraio 2021 “Orientamenti tecnici sull’applicazione del principio «non arrecare un danno significativo» a norma del regolamento sul dispositivo per la ripresa e la resilienza”;
- la Legge n. 144 del 17 maggio 1999 che istituisce il “Sistema di monitoraggio degli investimenti pubblici (MIP), con il compito di fornire tempestivamente informazioni sull’attuazione delle politiche di sviluppo, con particolare riferimento ai programmi cofinanziati con i fondi strutturali europei”;
- il Decreto Legge 6 maggio 2021, n. 59, convertito con modificazioni dalla Legge 1° luglio 2021, n. 101, recante “Misure urgenti relative al Fondo complementare al Piano nazionale di ripresa e resilienza e altre misure urgenti per gli investimenti”;
- il Decreto Legge del 31 maggio 2021, n. 77, convertito con modificazioni dalla Legge 29 luglio 2021, n. 108, recante: “Governance del Piano nazionale di ripresa e resilienza e prime misure di rafforzamento delle strutture amministrative e di accelerazione e snellimento delle procedure”;
- il Decreto Legge 9 giugno 2021, n. 80, convertito con modificazioni, dalla Legge 6 agosto 2021, n. 113, recante: “Misure urgenti per il rafforzamento della capacità amministrativa delle pubbliche amministrazioni funzionali all’attuazione del Piano nazionale di ripresa e resilienza (PNRR) e per l’efficienza della giustizia”;
- il Piano Nazionale di Ripresa e Resilienza (di seguito PNRR) approvato con Decisione di esecuzione del Consiglio del 13 luglio e notificata all’Italia dal Segretariato generale del Consiglio con nota del 14 luglio 2021;
- il Decreto del Ministero dell’Economia e delle Finanze del 6 agosto 2021 recante “Assegnazione delle risorse finanziarie previste per l’attuazione degli interventi del Piano nazionale di ripresa e resilienza (PNRR) e ripartizione di traguardi e obiettivi per scadenze semestrali di rendicontazione” e successive modificazioni;
- il Regolamento delegato (UE) 2021/2106 della Commissione europea del 28 settembre 2021 che integra il regolamento (UE) 2021/241 del Parlamento europeo e del Consiglio, che istituisce il dispositivo per la ripresa e la resilienza, stabilendo gli indicatori comuni e gli elementi dettagliati del quadro di valutazione della ripresa e della resilienza;
- il Decreto del Ministero dell’Economia e delle Finanze dell’11 ottobre 2021, “Procedure relative alla gestione finanziaria delle risorse previste nell’ambito del PNRR di cui all’art.1, comma 1042, della Legge 30 dicembre 2020, n.178;
- il Decreto Legge 6 novembre 2021, n.152, convertito con modificazioni dalla Legge 29 dicembre 2021, n. 233, recante “Disposizioni urgenti per l’attuazione del Piano nazionale di ripresa e resilienza (PNRR) e per la prevenzione delle infiltrazioni mafiose”;
- il Decreto del Presidente del Consiglio dei Ministri del 15 settembre 2021, che definisce le modalità, le tempistiche e gli strumenti per la rilevazione dei dati di attuazione finanziaria, fisica e procedurale relativa a ciascun progetto finanziato nell’ambito del Piano Nazionale di Ripresa e Resilienza, nonché dei milestone e target degli investimenti e delle riforme e di tutti gli ulteriori elementi informativi previsti nel Piano necessari per la rendicontazione alla Commissione europea;
- il Decreto Legge 30 aprile 2022, n. 36, convertito con modificazioni dalla Legge 29 giugno 2022, n. 79, recante “Ulteriori misure urgenti per l’attuazione del Piano nazionale di ripresa e resilienza (PNRR)”;
- le circolari del Ministero dell’Economia e delle Finanze nn.31, 32, 33 del 2021; e le circolari del Ministero dell’Economia e delle Finanze relative al PNRR adottate nel 2022;

RICHIAMATI:

- l’articolo 17 Regolamento (UE) 2020/852 che definisce gli obiettivi ambientali, tra cui il principio di non arrecare un danno significativo (DNSH, Do no significant harm), e la Comunicazione della Commissione UE 2021/C 58/01 recante “Orientamenti tecnici sull’applicazione del principio “non arrecare un danno significativo” a norma del regolamento sul dispositivo per la ripresa e la resilienza”;
- i principi trasversali previsti dal PNRR, quali, tra l’altro, il principio del contributo all’obiettivo climatico e digitale (c.d. tagging), il principio di parità di genere (gender equality), l’obbligo di protezione e valorizzazione dei giovani e del superamento dei divari territoriali;
- gli obblighi di assicurare il conseguimento di target (obiettivi) e milestone (traguardi) e degli obiettivi finanziari stabiliti nel PNRR, intendendosi ai sensi dell’articolo 2 del Regolamento (UE) 2021/241, per «traguardi e obiettivi» le misure dei progressi compiuti verso la realizzazione di una riforma o di un investimento, e nello specifico intendendo:
 - per target (obiettivi) i risultati quantitativi;

- per milestone (traguardi) i risultati qualitativi;

DATO ATTO CHE:

- il Piano Nazionale di Ripresa e Resilienza è stato elaborato in conformità con le indicazioni del Regolamento (UE) 2021/241, che all'art.3 ne definisce l'ambito di applicazione individuandone i pilastri: transizione verde; trasformazione digitale; crescita intelligente, sostenibile e inclusiva, coesione sociale e territoriale; salute e resilienza economica, sociale e istituzionale; politiche per la prossima generazione, l'infanzia e i giovani, come l'istruzione e le competenze;

- il PNRR si articola rispettivamente in 6 missioni, 16 componenti, 197 misure che comprendono 134 investimenti e 63 riforme, coerenti con le priorità europee e funzionali a realizzare gli obiettivi economici e sociali definiti dal Governo italiano;

- le 6 missioni sono rispettivamente:

- Missione 1: digitalizzazione, innovazione, competitività e cultura;

- Missione 2: rivoluzione verde e transizione ecologica;

- Missione 3: infrastrutture per una mobilità sostenibile;

- Missione 4: istruzione e ricerca;

- Missione 5: inclusione e coesione;

- Missione 6: salute.

RILEVATO CHE:

il contributo da parte del Ministero dell'Istruzione si qualifica come investimento PNRR nella seguente missione, componente e investimento:

- M4C1 Investimento 1.1 Piano per asili nido e scuole dell'infanzia e servizi di educazione e cura per la prima infanzia;

- Missione 4 - Istruzione e ricerca;

- Componente 1 - Potenziamento dell'offerta dei servizi di istruzione: dagli asili nido alle università;

- Investimento 1.1 - Piano per asili nido e scuole dell'infanzia e servizi di educazione e cura per la prima infanzia;

PREMESSO CHE:

- il Comune di Casalfiumanese ha partecipato all'AVVISO PUBBLICO di cui al DM 2 dicembre 2021, n. 343 (avviso prot. n. 48047 del 2 dicembre 2021), per la presentazione di proposte per la realizzazione di strutture da destinare ad asili nido e scuole di infanzia, da finanziare nell'ambito del Piano nazionale di ripresa e resilienza (PNRR), Missione 4 – Istruzione e ricerca – Componente 1 – Potenziamento dell'offerta dei servizi di istruzione: dagli asili nido alle Università – Investimento 1.1: “Piano per asili nido e scuole dell'infanzia e servizi di educazione e cura per la prima infanzia”;

- con decreto del Direttore generale e coordinatore dell'Unità di missione per il PNRR 26 ottobre 2022, n. 74, con riferimento all'intervento candidato dal Comune di Casalfiumanese e indicato con lo stato “riserva” nelle graduatorie approvate con decreto direttoriale n. 57 del 2022, è stata sciolta la relativa riserva e, pertanto, è stato ammesso a finanziamento per il seguente progetto ed importo:

ENTE	CUP	PUNTEGGIO	DATA INOLTRO	IMPORTO FINANZIAMENTO	TIPO INTERVENTO
Comune di Casalfiumanese	G91B22001250006	77	26/10/2022 10:10	2.640.000,00 €	Nuova costruzione di edifici da destinare ad asili nido e scuole di infanzia

- in data 14/11/2022 è stato sottoscritto l'accordo di concessione del finanziamento tra il Ministero dell'istruzione – C.F. 80185250588 ed il l Soggetto attuatore, Comune di Casalfiumanese – C.F. 82002150371, del progetto “NUOVO POLO PER L'INFANZIA 0-6*VIA PINETA (PROSSIMITÀ) REALIZZAZIONE DEL NUOVO POLO PER L'INFANZIA RIVOLTO ALL'UTENZA 0-6 ANNI (ASILO NIDO E SCUOLA MATERNA)”;

- con decreto del Ministero dell'Interno del 28/10/2022 il Comune di Casalfiumanese si è collocato nella posizione 1966 beneficiando quindi del contributo per la progettazione del “NUOVO POLO PER L'INFANZIA 0-6 VIA PINETA (PROSSIMITA') REALIZZAZIONE DEL NUOVO POLO PER L'INFANZIA RIVOLTO ALL'UTENZA 0-6 ANNI (ASILO NIDO E SCUOLA MATERNA)” per l'importo di € 227.256,42;

- il Comune di Casalfiumanese ha confermato il proprio interesse al contributo con le modalità previste dall'avviso/comunicazioni per la progettazione del “NUOVO POLO PER L'INFANZIA 0-6 VIA PINETA (PROSSIMITA') REALIZZAZIONE DEL NUOVO POLO PER L'INFANZIA RIVOLTO ALL'UTENZA 0-6 ANNI (ASILO NIDO E SCUOLA MATERNA)” per l'importo di € 227.256,42;

DATO ATTO INOLTRE CHE:

- come indicato nella Legge di Bilancio dello Stato 2023 (L. 197/22 art. 1 comma 369) e successivamente, a seguito della pubblicazione dell'elenco degli enti locali e dei progetti potenzialmente beneficiari del fondo per l'avvio di opere indifferibili (istituito dal decreto aiuti, Decreto Legge 50/22 art. 26 comma 7) da parte del Ministero dell'Istruzione e del Merito, questa amministrazione ha presentato istanza di concessione di maggiorazione del contributo pari al 10%;

- la summenzionata istanza ha ottenuto riscontro positivo da parte della Ragioneria Generale dello Stato con proprio Decreto n. 124 del 13 marzo 2023 di attribuzione dell'ulteriore somma di € 264.000,00;

VISTA la Determinazione della Responsabile n.46 del 27.02.2023 ad oggetto DETERMINA E AUTORIZZAZIONE A CONTRARRE TRAMITE INVITALIA PER L'ATTUAZIONE DEL “PIANO PER ASILI NIDO E SCUOLE DELL'INFANZIA E SERVIZI DI EDUCAZIONE E CURA PER LA PRIMA INFANZIA”, FINANZIATO NELL'AMBITO DEL PNRR [M4C1I1.1] (CUP.G91B22001250006) con la quale si è manifestata la volontà di procedere attraverso successiva adesione ad accordo quadro (appalto integrato) stipulato da Invitalia e sottolineato che, alla data del 30 giugno 2023 sono stati aggiudicati gli accordi quadro, rispettando quindi la milestone europea di aggiudicazione dei lavori entro il 30 giugno 2023;

CONSIDERATO che il Comune di Casalfiumanese, intende utilizzare tali risorse per la realizzazione ed il finanziamento per il progetto di un NUOVO POLO PER L'INFANZIA RIVOLTO ALL'UTENZA 0-6 ANNI (ASILO NIDO E SCUOLA MATERNA) del costo complessivo di € 3.131.256,42 iva compresa:

DESCRIZIONE	CODICE CUP	IMPORTO PROGETTO	IMPORTO CONTRIBUTO PNRR	IMPORTO CONTRIBUTO PER LA PROGETTAZIONE	IMPORTO CONTRIBUTO FOI
NUOVO POLO PER L' INFANZIA 0-6 *VIA PINETA (PROSSIMITA')*REALIZZAZIONE DEL NUOVO POLO PER L'INFANZIA RIVOLTO ALL'UTENZA 0-6 ANNI (ASILO NIDO E SCUOLA MATERNA)	G91B22001250006	€ 3.131.256,42	€ 2.640.000,00	€ 227.256,42	€ 264.000,00

PRESO ATTO CHE:

- nel D.L. n. 77/2021 conv. in L. n. 108/2021, che definisce le regole di “governance” del Piano Nazionale di Ripresa e Resilienza, l'art. 9, comma 1 stabilisce che *“alla realizzazione operativa degli interventi previsti dal PNRR provvedono le Amministrazioni centrali, le Regioni, le Province autonome di Trento e di Bolzano e gli enti locali, sulla base delle specifiche competenze istituzionali, ovvero della diversa titolarità degli interventi definita nel PNRR, attraverso le proprie strutture, ovvero avvalendosi di soggetti attuatori esterni individuati nel PNRR, ovvero con le modalità previste dalla normativa nazionale ed europea vigente”;*

- il Comune di Casalfiumanese con Determina Dirigenziale n. 313 del 28/12/2022 ha affidato (ex art. 36 comma 2 D.lgs 50/2016 come modificato temporaneamente e parzialmente dal DL 77/2021 convertito in legge), il seguente servizio: “PROGETTAZIONE PFTE-DEFINITIVO DEL NUOVO POLO PER L'INFANZIA RIVOLTO A UTENZA 0-6 ANNI (NIDO D'INFANZIA E SCUOLA MATERNA)” allo studio Arklab - Studio di Architettura Masi-Gamberini-Gaddoni-Marastoni con sede in Imola via Emilia 1 (Cod. Fisc 01636491209 e Partita IVA 01636491209);

- con Delibera n. 80 del 11/09/2023 ha approvato il PROGETTO PFTE-DEFINITIVO DEL NUOVO POLO PER L'INFANZIA RIVOLTO A UTENZA 0-6 ANNI (NIDO D'INFANZIA E SCUOLA MATERNA) con integrazioni progettuali emerse in fase di validazione e il quadro economico aggiornato all'elenco regionale dei prezzi delle opere pubbliche della Regione Emilia-Romagna, per l'annualità 2023, è stato approvato con la Delibera di Giunta Regionale n. 462 del 27 marzo 2023 e integrato dalla Determina Dirigenziale del Responsabile del settore governo e qualità del territorio n. 9700 del 05.05.2023;

DATO ATTO CHE al fine di ridurre la tempistica di attuazione dell'Intervento ed avere un adeguato supporto per la fase procedurale e gestionale dell'affidamento dei lavori per le opere di cui trattasi, il Comune di Casalfiumanese si è avvalso di INVITALIA come Centrale di Committenza, in quanto quest'ultima ha proceduto, per suo conto, alla indizione, gestione e

aggiudicazione delle procedure d'appalto, stipulando, all'esito delle stesse, gli Accordi Quadro con gli operatori economici aggiudicatari;

RICHIAMATA la propria precedente determinazione n. 250 del 20/10/2023 di presa d'atto del provvedimento di aggiudicazione adottato da Invitalia per il sub-lotto prestazionale 2 – lavori in appalto integrato in cui al Comune di Casalfiumanese, per l'affidamento dei lavori di realizzazione PROGETTO PNRR - MISSIONE 4 – ISTRUZIONE E RICERCA – COMPONENTE 1 – POTENZIAMENTO DELL'OFFERTA DEI SERVIZI DI ISTRUZIONE: DAGLI ASILI NIDO ALLE UNIVERSITÀ – INVESTIMENTO 1.1: “PIANO PER ASILI NIDO E SCUOLE DELL'INFANZIA E SERVIZI DI EDUCAZIONE E CURA PER LA PRIMA INFANZIA” – NUOVO POLO PER L'INFANZIA RIVOLTO ALL'UTENZA 0-6 ANNI (ASILO NIDO E SCUOLA MATERNA) – CUP G91B22001250006 ai sopra indicati operatori economici, che hanno offerto una percentuale di ribasso pari al 12,33300 %;

PRESO ATTO CHE:

- è stata emessa dal Comune di Casalfiumanese l'OdA n. 1 del 27/11/2023 (prot. n. 7888/2023 del 27/11/2023) per la stipulazione del Contratto Specifico finalizzato alla realizzazione del nuovo polo per l'infanzia rivolto all'utenza 0-6 anni (asilo nido e scuola materna) CUPG91B22001250006 - C.I.G. A02C107F64;
- è stato emesso dal Comune di Casalfiumanese il verbale di consegna appalto integrato per la costruzione, riqualificazione e messa in sicurezza di asili nido, scuole e poli dell'infanzia” (prot. n. 7889/2023 del 27/11/2023) sottoscritto dall'appaltatore e dal R.U.P.;
- è stato emesso dal Comune di Casalfiumanese il Contratto specifico avente ad oggetto i lavori affidati mediante ordine di attivazione nell'ambito dell'accordo quadro per l'affidamento di lavori (og1 – og11) o di lavori in appalto integrato per la costruzione, riqualificazione e messa in sicurezza di asili nido, scuole e poli dell'infanzia (prot. n. 7983/2023 del 30/11/2023) sottoscritto dall'appaltatore e dal R.U.P.;
- in data 30/11/2023 con prot. n. 7984/2023, la documentazione sopra elencata è stata inviata ad Invitalia;

RITENUTO DI PRECISARE CHE:

- ai sensi dell'art. 31 del D. Lgs. 50/2016 e ss.mm.ii. il Responsabile Unico del Procedimento (R.U.P.) in relazione alla “Progettazione PFTE-definitivo del nuovo polo per l'infanzia rivolto a utenza 0-6 anni (nido d'infanzia e scuola materna)” codice CUP G91B22001250006, è il Responsabile dell'Ufficio Tecnico, Arch. Laura Pollacci;
- il Progetto di realizzazione del nuovo polo per l'infanzia rivolto a utenza 0-6 anni (nido d'infanzia e scuola materna)”, rientra nel programma triennale delle opere pubbliche 2024-2026, deliberato dalla Giunta Comunale n.89 del 30.12.2023;
- lo stesso è finanziato mediante fondi concessi dal Ministero dell'Istruzione a questo Comune corrispondenti totalmente a € 2.640.000,00 in ottemperanza alle disposizioni di cui all'art. 1, comma 29, della Legge 27 dicembre 2019, n. 160, con ulteriore somma di € 264.000,00 attribuita con Decreto n. 124 del 13 marzo 2023 e mediante il contributo per la progettazione concesso dal Ministero dell'Interno a questo Comune corrispondente a € 227.256,42;
- le opere previste in progetto rientrano nel campo di applicazione del D.Lgs n. 81 del 09.04.2008 e ss.mm.ii.;
- il CUP dell'intervento è il seguente G91B22001250006 e il C.I.G. è A02C107F64, derivato dal CIG master assunto da INVITALIA in fase di gara;

VISTO l'art 41 D.lgs. 36/2023 circa i livelli di progettazione;

VISTA la propria precedente determinazione n. 328 del 18/12/2023 nella quale è stato assunto un impegno di spesa pari a € 2.015.326,63 a favore della ditta Consorzio Stabile Progettisti per eseguire i LAVORI IN APPALTO INTEGRATO DI REALIZZAZIONE PROGETTO PNRR - MISSIONE 4 – ISTRUZIONE E RICERCA – COMPONENTE 1 – POTENZIAMENTO DELL'OFFERTA DEI SERVIZI DI ISTRUZIONE: DAGLI ASILI NIDO ALLE UNIVERSITÀ – INVESTIMENTO 1.1: “PIANO PER ASILI NIDO E SCUOLE DELL'INFANZIA E SERVIZI DI EDUCAZIONE E CURA PER LA PRIMA INFANZIA” – NUOVO POLO PER L'INFANZIA RIVOLTO ALL'UTENZA 0-6 ANNI (ASILO NIDO E SCUOLA MATERNA) – CUP G91B22001250006 - A02C107F64;

VISTO il PROGETTO ESECUTIVO DEL NUOVO POLO PER L'INFANZIA RIVOLTO A UTENZA 0-6 ANNI (NIDO D'INFANZIA E SCUOLA MATERNA) - CUP G91B22001250006, redatto dal Consorzio stabile progettisti costruttori con sede in Maletto (CT) in Via Gandhi sn, Codice fiscale e Partita IVA 05092830875, conservato agli atti con protocolli n. 4857/2024, n. 4858/2024, n. 4859/2024, n. 4860/2024 e n. 4861/2024 del 06.08.2024;

VISTA la relazione in cui vengono descritte le motivazioni che hanno portato i progettisti alla variazione dei costi di costruzione salvata agli atti del Comune di Casalfiumanese con prot. n. 4901/2024 del 08/08/2024, come da art. 120 del D.Lgs. 36/202;

DATO ATTO CHE:

- il Progetto esecutivo è stato validato dal Responsabile Unico del Procedimento, Arch. Laura Pollacci, con atto di validazione allegato ed acquisito al prot. 5081 del 21/08/2024;
- si è resa necessaria una ulteriore verifica del quadro economico del progetto in quanto, per mero errore materiale dei progettisti, quello verificato in precedenza conteneva importi errati, corretti con prot. n. 5610 del 13/09/2024 pervenuto dallo studio di progettazione, e con atto di validazione integrativo acquisito al prot. n. 5714 del 17/09/2024;

VISTO l’atto di sottomissione, conseguente alla predetta variante non sostanziale, del Consorzio Stabile Progettisti Costruttori e del RUP, salvato agli atti del Comune di Casalfiumanese con prot. n. 5190 del 28/08/2024 e integrato con prot. 5715 del 17/09/2024;

VISTA la propria precedente determinazione n. 224 del 23/09/2024 nella quale è stato approvato il progetto esecutivo del NUOVO POLO PER L'INFANZIA RIVOLTO ALL'UTENZA 0-6 ANNI (ASILO NIDO E SCUOLA MATERNA) – CUP G91B22001250006 - A02C107F64;

CONSIDERATO che la direzione Lavori ha richiesto chiarimenti, pervenuti al nostro protocollo con n. 6421/2024 del 12/10/2024, sul progetto esecutivo redatto dal Consorzio stabile progettisti costruttori e approvato con Determina su menzionata;

VISTO che il Consorzio stabile progettisti costruttori con sede in Maletto (CT) in Via Gandhi sn, Codice fiscale e Partita IVA 05092830875 ha inviato le integrazioni richieste, dalla direzione lavori, al PROGETTO ESECUTIVO DEL NUOVO POLO PER L'INFANZIA RIVOLTO A UTENZA 0-6 ANNI (NIDO D'INFANZIA E SCUOLA MATERNA), conservate agli atti del Comune di Casalfiumanese con protocollo n. 7570/2024 del 02/12/2024, composte dai seguenti elaborati:

ELABORATI ARCHITETTONICI	
2303 ESE ARC PR TAV 004 02 - Profili	
2303 ESE ARC PR TAV 007 02 - Prospetti	
2303 ESE ARC PR TAV 008 02 - Prospetti	
2303 ESE ARC PR TAV 009 01 - Sezioni	
2303 ESE ARC PR TAV 010 01 - Sezioni costruttive	
2303 ESE ARC PR TAV 011 02 - Particolari costruttivi	
2303 ESE ARC PR TAV 016 02 - Abaco dei serramenti esterni	
2303 ESE ARC PR TAV 017 01 - Abaco porte interne	
2303 ESE ARC PR TAV 018 01 - Abaco pareti e solai	
ELABORATI ECONOMICI	
2303 ESE ECO PR REL 001 03 - Computo Metrico Estimativo	
2303 ESE ECO PR REL 002 03 - Analisi prezzi	
2303 ESE ECO PR REL 003 03 - Elenco prezzi	
ELABORATI STRUTTURALI	
2303 ESE STR PR TAV 005 03 - CORPO B - PIANTA FILI FISSI E TABELLA PILASTRI	
2303 ESE STR PR TAV 006 03 - CORPO B - PIANTE E PARTICOLARI DELLA FONDAZIONE	
2303 ESE STR PR TAV 007 03 - CORPO B - PARTICOLARI DELLA FONDAZIONE	
2303 ESE STR PR TAV 008 03 - CORPO B - PIANTE E PARTICOLARI DELLA COPERTURA	
2303 ESE STR PR TAV 009 03 - CORPO B - PARTICOLARI DELLA COPERTURA	
2303 ESE STR PR TAV 010 03 - CORPO C - PIANTE FILI FISSI E TABELLA PILASTRI	
2303 ESE STR PR TAV 011 03 - CORPO C - PIANTE E PARTICOLARI DELLA FONDAZIONE	
2303 ESE STR PR TAV 012 03 - CORPO C - PARTICOLARI DELLA FONDAZIONE	
2303 ESE STR PR TAV 013 03 - CORPO C - PIANTE DELLA COPERTURA	
2303 ESE STR PR TAV 014 03 - CORPO C - PARTICOLARI ESECUTIVI DELLA COPERTURA	
2303 ESE STR PR TAV 015 03 - CORPO C - PARTICOLARI ESECUTIVI DELLA COPERTURA	
2303 ESE STR PR TAV 016 01 - CORPO A - ESECUTIVI PILASTRATE	
2303 ESE STR PR TAV 017 01 - CORPO B - ESECUTIVI PILASTRATE.pdf	
2303 ESE STR PR TAV 018 01 - CORPO C - ESECUTIVI PILASTRATE.pdf	
2303 ESE STR PR REL 002 02 - Relazione di calcolo	
2303 ESE STR PR REL 003 03 - Fascicolo calcoli corpo A	
2303 ESE STR PR REL 004 03 - Fascicolo calcoli corpo B	
2303 ESE STR PR REL 005 03 - Fascicolo calcoli corpo C	
2303 ESE STR PR REL 006 02 - Relazione geotecnica	
2303 ESE STR PR REL 007 02 - Relazione sui materiali	
2303 ESE STR PR REL 010 00 - Verifica dell tramezzature	
2303 ESE STR PR TAV 001 03 - CORPO A - PIANTE FILI FISSI E TABELLA PILASTRI	
2303 ESE STR PR TAV 002 03 - CORPO A - PIANTE E PARTICOLARI DELLA FONDAZIONE	
2303 ESE STR PR TAV 003 03 CORPO A - Pianta e part. impalcato quota 4,19-4,40-5,07	
2303 ESE STR PR TAV 004 03 CORPO A - Part. esecut. impalcato quota 4,19-4,40-5,07	

VISTO che il quadro tecnico economico dell’opera alla luce del progetto esecutivo approvato con Determina Dirigenziale n. 224 del 23/09/2024, redatto sulla base dell’elenco regionale dei prezzi delle opere pubbliche della Regione Emilia-Romagna - annualità 2024, aggiornato con la Deliberazione di Giunta regionale n. 2283 del 22/12/2023, con il concerto del Provveditorato Interregionale per le Opere Pubbliche per la Lombardia e l’Emilia- Romagna, ai sensi del comma 13 dell’articolo 41 del D. Lgs. n. 36/2023, non risulta variato a seguito delle integrazioni effettuate:

QUADRO ECONOMICO										
COMUNE DI CASALFIUMANESE: POLO INFANZIA		PFTE delibera N. 80 DEL 11/09/2023		PROGETTO ESECUTIVO EMISSIONE 2 (PREZZARIO 2024)		PROGETTO ESECUTIVO EMISSIONE 3 (VERIFICA)		PROGETTO ESECUTIVO VERIFICATO al netto del ribasso 12,33%		PROGETTO ESECUTIVO REVISIONATO IN DATA 12/09/2024 al netto del ribasso 12,33% - REV 03
A Lavori a corpo										
A1	Importo dei lavori soggetto	2 184 915,79 €		2 455 839,75 €		2 505 785,25 €		2 196 821,93 €		2 196 821,93 €
A2	Oneri per la sicurezza non soggetta a ribasso	39 876,60 €		73 409,96 €		73 409,96 €		73 409,96 €		73 409,96 €
TOTALE A) LAVORI A CORPO		2 224 792,39 €		2 529 249,71 €		2 579 195,21 €		2 270 231,89 €		2 270 231,89 €
B Somme a disposizione										
B1	lavori in economia esclusi dall'appalto (IVA compresa)	0,00 €	0,00 €	0,00 €	0,00 €	0,00 €	0,00 €	0,00 €	0,00 €	0,00 €
B2	accertamenti ed indagini geologiche (IVA compresa)	3 600,00 €	3 600,00 €	3 600,00 €	3 600,00 €	3 600,00 €	3 600,00 €	3 600,00 €	3 600,00 €	3 600,00 €
B3	allacciamenti a pubblici servizi	5 000,00 €	5 000,00 €	5 000,00 €	5 000,00 €	5 000,00 €	5 000,00 €	5 000,00 €	5 000,00 €	5 000,00 €
B4	imprevisti ed arrotondamenti (IVA compresa)	142 579,34 €	142 579,34 €	142 579,34 €	142 579,34 €	142 579,34 €	142 579,34 €	100 623,26 €	100 623,26 €	82 539,91 €
B5	acquisizione aree o immobili	0,00 €	0,00 €	0,00 €	0,00 €	0,00 €	0,00 €	0,00 €	0,00 €	0,00 €
B6	accantonamento di cui all'art. 133, c. 4, del D.Lgs 163/2006	0,00 €	0,00 €	0,00 €	0,00 €	0,00 €	0,00 €	0,00 €	0,00 €	0,00 €
B7	spese tecniche relative a progettazione, e direzione lavori e Soggetto Attuatore	386 641,78 €		386 641,78 €		386 641,78 €		380 315,04 €		395 330,04 €
	PFTE-Prog Definitivo	135 730,04 €		135 730,04 €		135 730,04 €		135 730,04 €		135 730,04 €
	Progetto esecutivo	51 311,74 €		51 311,74 €		51 311,74 €		44 985,00 €		55 000,00 €
	Attività di supporto alla progettazione									5 000,00 €
	Verifiche progetto	39 600,00 €		39 600,00 €		39 600,00 €		39 600,00 €		39 600,00 €
	Direzione lavori	131 000,00 €		131 000,00 €		131 000,00 €		131 000,00 €		131 000,00 €
	Collaudo statico e Tecnico e amministrativo	29 000,00 €		29 000,00 €		29 000,00 €		29 000,00 €		29 000,00 €
	INCENTIVI PER FUNZIONI TECNICHE (2%)	41 266,67 €	41 266,67 €	41 266,67 €	41 266,67 €	41 266,67 €	41 266,67 €	41 266,67 €	41 266,67 €	41 266,67 €
B8	Spese per attività di consulenza o di supporto	0,00 €	0,00 €	0,00 €	0,00 €	0,00 €	0,00 €	0,00 €	0,00 €	0,00 €
B9	Spese per commissioni giudicatrici	0,00 €	0,00 €	0,00 €	0,00 €	0,00 €	0,00 €	0,00 €	0,00 €	0,00 €
B10	Spese per pubblicità e, ove previsto, per opere artistiche	0,00 €	0,00 €	0,00 €	0,00 €	0,00 €	0,00 €	0,00 €	0,00 €	0,00 €
B11	I.V.A ed eventuali altre imposte:	327 376,23 €		356 854,28 €		361 848,83 €		330 219,55 €		333 287,90 €
B11.1	10% su A1+ A3	222 479,24 €		252 924,97 €		257 919,52 €		227 023,19 €		227 023,19 €
B11.2	4% su B7	15 609,67 €		15 465,67 €		15 465,67 €		15 356,60 €		15 813,20 €
B11.3	22% su B7+ B11.2	89 287,32 €		88 463,64 €		88 463,64 €		87 839,76 €		90 451,51 €
TOTALE B) SOMME A DISPOSIZIONE		906 464,02 €		935 942,07 €		940 936,62 €		861 024,52 €		861 024,52 €
TOTALE A+B		3 131 256,41 €		3 465 191,78 €		3 520 131,83 €		3 131 256,41 €		3 131 256,41 €

DATO ATTO CHE a seguito delle richieste di chiarimenti di cui sopra, sono state aggiornate alcune tavole che non comportano variante sostanziale al progetto, ma che si intendono approvare con la presente con le seguenti osservazioni:

- nel computo metrico estimativo il punto Num. Ord. TARIFFA 76/403 A18.013.050.c è stato conteggiato in mq e non cadauno per un totale di € 3.355,80 con una differenza di costi di - € 2.986,66;

- negli elaborati strutturali le nuove tavole aggiunte 16, 17 e 18 riportano la seguente tabella obsoleta, che non tiene conto della diversa caratteristica del calcestruzzo per le strutture in elevazione:

CARATTERISTICHE DEI MATERIALI

1) CALCESTRUZZO

Classe di resistenza	C25/30 (Rck 30) conforme al NTC 2018
Resistenza cubica caratteristica a compressione	Rck = 30 Mpa
Resistenza cilindrica caratteristica a compressione	fck = 25 Mpa
Resistenza caratteristica a trazione	fctk = 1,79 Mpa
Modulo elastico medio	Ecm = 31450 Mpa
Classe di consistenza	S4 (UNI EN 206-1/ UNI11104)
Classe di esposizione	XC1 (UNI EN 206-1/ UNI11104)
Diametro massimo inerte	30 mm

2) ACCIAIO IN BARRE DA C.A. E RETI ELETTRISALDATE

Tipo B450C conforme al D.M. 14-01-2018	
Resistenza caratteristica di snervamento	fck ≥ 450 Mpa
Resistenza caratteristica a rottura	fck ≥ 540 Mpa
Modulo elastico medio	Ey = 206000 Mpa



COPRIFERRI
COPRIFERRO NETTO 25 mm fondazioni
25 mm per pilastri e travi

- negli elaborati strutturali revisionate da 1 a 15 la tabella aggiornata e corretta è questa:

CARATTERISTICHE DEI MATERIALI

1) CALCESTRUZZO FONDAZIONE

Classe di resistenza
 Resistenza cubica caratteristica a compressione
 Resistenza cilindrica caratteristica a compressione
 Resistenza caratteristica a trazione
 Modulo elastico medio
 Classe di consistenza
 Classe di esposizione
 Diametro massimo inerte

C25/30 (Rck 30) conforme al NTC 2018
 Rck = 30 Mpa
 fck = 25 Mpa
 fctk = 1,79 Mpa
 Ecm = 31450 Mpa
 S4 (UNI EN 206-1/ UNI11104)
 XC1 (UNI EN 206-1/ UNI11104)
 30 mm

2) CALCESTRUZZO PILASTRI E TRAVI

Classe di resistenza
 Resistenza cubica caratteristica a compressione
 Resistenza cilindrica caratteristica a compressione
 Resistenza caratteristica a trazione
 Modulo elastico medio
 Classe di consistenza
 Classe di esposizione
 Diametro massimo inerte

C28/35 (Rck 35) conforme al NTC 2018
 Rck = 35 Mpa
 fck = 28 Mpa
 fctk = 1,99 Mpa
 Ecm = 32308 Mpa
 S4 (UNI EN 206-1/ UNI11104)
 XC1 (UNI EN 206-1/ UNI11104)
 30 mm

3) ACCIAIO IN BARRE DA C.A. E RETI ELETTRISALDATE

Tipo B450C conforme al D.M. 14-01-2018
 Resistenza caratteristica di snervamento
 Resistenza caratteristica a rottura
 Modulo elastico medio

fck ≥ 450 Mpa
 fck ≥ 540 Mpa
 Ey = 206000 Mpa

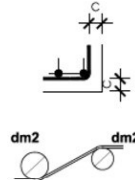

COPRIFERRI

COPRIFERRO NETTO

50 mm fondazioni

35 mm per pilastri e travi

- negli elaborati architettonici alla tavola 18 Abaco delle pareti non c'è coerenza in PI01 – PI02 – PI03 tra lo schema e la tabella, ad esempio qui sotto nello schema non risulta il cod. 10:

PI01 PARETE DIVISORIA INTERNA CON DOPPIA LASTRA IN CARTONGESSO

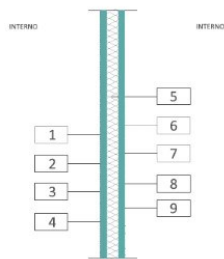

COD.	DESCRIZIONE	DIMENSIONI
1	tinteggiatura	-
2	fondo	-
3	lastra di cartongesso	sp.1,25 cm
4	lastra di cartongesso	sp.1,25 cm
5	struttura metallica	-
6	Lana di roccia - densità 70kg/mc (secondo indicazioni el. 2380_ESE_ARC_PR_TAV_014)	sp.10 cm
7	lastra di cartongesso	sp.1,25 cm
8	lastra di cartongesso	sp.1,25 cm
9	fondo	-
10	tinteggiatura	-

- negli elaborati architettonici 9 e 10 lo stato di revisione è rimasto 01 ma dovrebbe essere 02 (era già 01 in fase di verifica);

DATO ATTO INOLTRE CHE:

- le opere previste in progetto rientrano nel campo di applicazione del D.lgs. n. 81 del 09.04.2008 e ss.mm.ii.;
- le varianti proposte in progetto si configurano come non sostanziali e sono pertanto ammissibili, ai sensi del comma 5 dell'art. 120 D. Lgs. n. 36/2023;
- il Responsabile Unico del Progetto è il Responsabile del Settore Tecnico: Arch. Laura Pollacci;
- che per la realizzazione dell'opera, non si rende necessaria alcuna modifica degli strumenti urbanistici vigenti;
- ai sensi dell'art. 7, comma 1, lett. c), del testo unico delle disposizioni legislative e regolamentari in materia edilizia di cui al DPR N. 380 del 06.06.2001 e ss.mm.ii., per le opere pubbliche dei Comuni deliberata dal Consiglio Comunale ovvero

dalla Giunta Comunale, assistite dalla validazione del progetto, non è necessario alcun titolo abilitativo edilizio, ma la determina di approvazione del progetto tiene luogo allo stesso;

VISTO il D.lgs. n. 33 del 14.03.2013 “Riordino della disciplina riguardante gli obblighi di pubblicità, trasparenza e diffusione di informazioni da parte delle pubbliche amministrazioni”;

DATO ATTO che sul sito istituzionale internet dell’Ente saranno adempiuti gli obblighi di pubblicazione inerenti il presente provvedimento;

VISTO il D.lgs. n. 36/2023 “Codice dei Contratti Pubblici”;

VISTO il D.lgs. n. 267 del 18.08.2000;

VISTO lo Statuto Comunale;

DETERMINA

- 1) **DI APPROVARE** la narrativa che precede quale parte integrante e sostanziale del presente dispositivo;
- 2) **DI APPROVARE** le seguenti tavole aggiornate del PROGETTO ESECUTIVO DEL NUOVO POLO PER L’INFANZIA RIVOLTO A UTENZA 0-6 ANNI (NIDO D’INFANZIA E SCUOLA MATERNA)”, redatte dal Consorzio stabile progettisti costruttori con sede in Maletto (CT) in Via Gandhi sn, Codice fiscale e Partita IVA 05092830875, conservate agli atti con protocollo n. 7570/2024 del 02/12/2024:

ELABORATI ARCHITETTONICI
2303 ESE ARC PR TAV 004 02 - Profili
2303 ESE ARC PR TAV 007 02 - Prospetti
2303 ESE ARC PR TAV 008 02 - Prospetti
2303 ESE ARC PR TAV 009 01 - Sezioni
2303 ESE ARC PR TAV 010 01 - Sezioni costruttive
2303 ESE ARC PR TAV 011 02 - Particolari costruttivi
2303 ESE ARC PR TAV 016 02 - Abaco dei serramenti esterni
2303 ESE ARC PR TAV 017 01 - Abaco porte interne
2303 ESE ARC PR TAV 018 01 - Abaco pareti e solai
ELABORATI ECONOMICI
2303 ESE ECO PR REL 001 03 - Computo Metrico Estimativo
2303 ESE ECO PR REL 002 03 - Analisi prezzi
2303 ESE ECO PR REL 003 03 - Elenco prezzi
ELABORATI STRUTTURALI
2303 ESE STR PR TAV 005 03 - CORPO B - Pianta Fili Fissi e Tabella Pilastri
2303 ESE STR PR TAV 006 03 - CORPO B - Pianta e Particolari della Fondazione
2303 ESE STR PR TAV 007 03 - CORPO B - Particolari della Fondazione
2303 ESE STR PR TAV 008 03 - CORPO B - Pianta e Particolari della Copertura
2303 ESE STR PR TAV 009 03 - CORPO B - Particolari della Copertura
2303 ESE STR PR TAV 010 03 - CORPO C - Pianta Fili Fissi e Tabella Pilastri
2303 ESE STR PR TAV 011 03 - CORPO C - Pianta e Particolari della Fondazione
2303 ESE STR PR TAV 012 03 - CORPO C - Particolari della Fondazione
2303 ESE STR PR TAV 013 03 - CORPO C - Pianta della Copertura
2303 ESE STR PR TAV 014 03 - CORPO C - Particolari Esecutivi della Copertura
2303 ESE STR PR TAV 015 03 - CORPO C - Particolari Esecutivi della Copertura
2303 ESE STR PR TAV 016 01 - CORPO A - Esecutivi Pilastrate
2303 ESE STR PR TAV 017 01 - CORPO B - Esecutivi Pilastrate.pdf
2303 ESE STR PR TAV 018 01 - CORPO C - Esecutivi Pilastrate.pdf
2303 ESE STR PR REL 002 02 - Relazione di calcolo
2303 ESE STR PR REL 003 03 - Fascicolo calcoli corpo A
2303 ESE STR PR REL 004 03 - Fascicolo calcoli corpo B
2303 ESE STR PR REL 005 03 - Fascicolo calcoli corpo C
2303 ESE STR PR REL 006 02 - Relazione geotecnica
2303 ESE STR PR REL 007 02 - Relazione sui materiali
2303 ESE STR PR REL 010 00 - Verifica dell tramezzature
2303 ESE STR PR TAV 001 03 - CORPO A - Pianta Fili Fissi e Tabella Pilastri
2303 ESE STR PR TAV 002 03 - CORPO A - Pianta e Particolari della Fondazione
2303 ESE STR PR TAV 003 03 CORPO A - Pianta e part. impalcato quota 4,19-4,40-5,07
2303 ESE STR PR TAV 004 03 CORPO A - Part. esecut. impalcato quota 4,19-4,40-5,07

a condizione che vengano effettuate le seguenti correzioni:

- nel computo metrico estimativo il punto Num. Ord. TARIFFA 76/403 A18.013.050.c è stato conteggiato in mq e non cadauno per un totale di € 3.355,80 con una differenza di costi di - € 2.986,66;
- negli elaborati strutturali le nuove tavole aggiunte 16, 17 e 18 riportano la seguente tabella obsoleta, che non tiene conto della diversa caratteristica del calcestruzzo per le strutture in elevazione:

CARATTERISTICHE DEI MATERIALI

1) CALCESTRUZZO

Classe di resistenza	C25/30 (Rck 30) conforme al NTC 2018
Resistenza cubica caratteristica a compressione	Rck = 30 Mpa
Resistenza cilindrica caratteristica a compressione	fck = 25 Mpa
Resistenza caratteristica a trazione	fctk = 1,79 Mpa
Modulo elastico medio	Ecm = 31450 Mpa
Classe di consistenza	S4 (UNI EN 206-1/ UNI11104)
Classe di esposizione	XC1 (UNI EN 206-1/ UNI11104)
Diametro massimo inerte	30 mm

2) ACCIAIO IN BARRE DA C.A. E RETI ELETTROSALDATE

Tipo B450C conforme al D.M. 14-01-2018	
Resistenza caratteristica di snervamento	fck ≥ 450 Mpa
Resistenza caratteristica a rottura	fck ≥ 540 Mpa
Modulo elastico medio	Ey = 206000 Mpa



COPRIFERRI	
COPRIFERRO NETTO	25 mm fondazioni 25 mm per pilastri e travi

- negli elaborati strutturali revisionate da 1 a 15 la tabella aggiornata e corretta è questa:

CARATTERISTICHE DEI MATERIALI

1) CALCESTRUZZO FONDAZIONE

Classe di resistenza	C25/30 (Rck 30) conforme al NTC 2018
Resistenza cubica caratteristica a compressione	Rck = 30 Mpa
Resistenza cilindrica caratteristica a compressione	fck = 25 Mpa
Resistenza caratteristica a trazione	fctk = 1,79 Mpa
Modulo elastico medio	Ecm = 31450 Mpa
Classe di consistenza	S4 (UNI EN 206-1/ UNI11104)
Classe di esposizione	XC1 (UNI EN 206-1/ UNI11104)
Diametro massimo inerte	30 mm

2) CALCESTRUZZO PILASTRI E TRAVI

Classe di resistenza	C28/35 (Rck 35) conforme al NTC 2018
Resistenza cubica caratteristica a compressione	Rck = 35 Mpa
Resistenza cilindrica caratteristica a compressione	fck = 28 Mpa
Resistenza caratteristica a trazione	fctk = 1,99 Mpa
Modulo elastico medio	Ecm = 32308 Mpa
Classe di consistenza	S4 (UNI EN 206-1/ UNI11104)
Classe di esposizione	XC1 (UNI EN 206-1/ UNI11104)
Diametro massimo inerte	30 mm

3) ACCIAIO IN BARRE DA C.A. E RETI ELETTROSALDATE

Tipo B450C conforme al D.M. 14-01-2018	
Resistenza caratteristica di snervamento	fck ≥ 450 Mpa
Resistenza caratteristica a rottura	fck ≥ 540 Mpa
Modulo elastico medio	Ey = 206000 Mpa

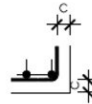

COPRIFERRI	
COPRIFERRO NETTO	50 mm fondazioni 35 mm per pilastri e travi



- negli elaborati architettonici alla tavola 18 Abaco delle pareti non c'è coerenza in PI01 – PI02 – PI03 tra lo schema e la tabella, ad esempio qui sotto nello schema non risulta il cod. 10:

PI01	PARETE DIVISORIA INTERNA CON DOPIA LASTRA IN CARTONGESSO
------	---

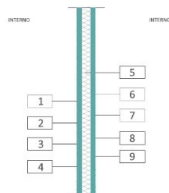

COD.	DESCRIZIONE	DIMENSIONI
1	intestagliatura	-
2	fondo	-
3	lastra di cartongesso	sg,1,25 cm
4	lastra di cartongesso	sg,1,25 cm
5	struttura metallica	-
6	Lana di roccia - densità 70kg/mc (secondo indicazioni nr. 2380_CSE_AIC_PI0_TAV_014)	sg,10 cm
7	lastra di cartongesso	sg,1,25 cm
8	lastra di cartongesso	sg,1,25 cm
9	fondo	-
10	intestagliatura	-

- negli elaborati architettonici 9 e 10 lo stato di revisione è rimasto 01 ma dovrebbe essere 02 (era già 01 in fase di verifica);

3) **DI DARE ATTO** che le integrazioni apportate al progetto esecutivo approvato con Determina Dirigenziale n. 224 del 23/09/2024, contengono varianti non sostanziali, ai sensi del comma 5 dell'art. 120 D. Lgs. n. 36/2023 e che il quadro economico non è stato variato;

4) **DI DARE ATTO PERTANTO** che sul presente provvedimento non si richiede il visto di regolarità contabile attestante la copertura finanziaria;

5) **DI DARE ATTO CHE:**

- le opere previste in progetto rientrano nel campo di applicazione del D.lgs. n. 81 del 09.04.2008 e ss.mm.ii.;

- le varianti proposte in progetto si configurano come non sostanziali e sono pertanto ammissibili, a prescindere dal valore, ai sensi del comma 5 dell'art. 120 D. Lgs. n. 36/2023;

- il Responsabile Unico del Progetto è il Responsabile del Settore Tecnico: Arch. Laura Pollacci;

- che per la realizzazione dell'opera, non si rende necessaria alcuna modifica degli strumenti urbanistici vigenti;

- ai sensi dell'art. 7, comma 1, lett. c), del testo unico delle disposizioni legislative e regolamentari in materia edilizia di cui al DPR N. 380 del 06.06.2001 e ss.mm.ii., per le pere pubbliche dei Comuni deliberata dal Consiglio Comunale ovvero dalla Giunta Comunale, assistite dalla validazione del progetto, e ss.mm.ii.), non è necessario alcun titolo abilitativo edilizio, ma la determina di approvazione tiene luogo allo stesso;

6) **IL CUP** dell'intervento è il seguente G91B22001250006 e il C.I.G. è A02C107F64, derivato dal CIG master assunto da INVITALIA in fase di gara;

7) **DI DARE ATTO INOLTRE** che il presente provvedimento afferisce ad un progetto finanziato dall'Unione europea – NextGenerationEU (Missione: 4 – Componente: 1 – Investimento: 1 – Subinvestimento: 1. I punti di vista e le opinioni espresse sono tuttavia solo quelli degli autori e non riflettono necessariamente quelli dell'Unione europea o della Commissione europea. Né l'Unione europea né la Commissione europea possono essere ritenute responsabili per essi.

8) **DI EVIDENZIARE CHE** il contributo da parte del Ministero dell'Istruzione si qualifica come investimento PNRR nella seguente missione, componente e investimento:

- M4C1 InM4C1 Investimento 1.1 Piano per asili nido e scuole dell'infanzia e servizi di educazione e cura vestimento 1.1 Piano per asili nido e scuole dell'infanzia e servizi di educazione e cura per la prima infanzia;

- Missione 4 Missione 4 -- Istruzione e ricerca; Istruzione e ricerca;

- Componente 1 Componente 1 -- Potenziamento dell'offerta dei servizi di istruzione: dagli asili nido alle Potenziamento dell'offerta dei servizi di istruzione: dagli asili nido alle università;

- Investimento 1.1 -- Piano per asili nido e scuole dell'infanzia e servizi di educazione e cura per Piano per asili nido e scuole dell'infanzia e servizi di educazione e cura per la prima infanzia;

9) **DI RICORDARE** l'obbligatorietà del rispetto dei seguenti principi:

- il principio DNSH, ossia di non arrecare un danno significativo all'ambiente;

- il principio del Tagging clima e digitale, della parità di genere (Gender Equality), della protezione e valorizzazione dei giovani e del superamento dei divari territoriali;

- gli obblighi contabili relativi all'adozione di adeguate misure tese alla sana gestione finanziaria, alla prevenzione di conflitti di interesse, frodi e corruzione attraverso adeguati sistemi informatizzati di codificazione contabile in grado di assicurare la tracciabilità dell'utilizzo delle risorse del PNRR;

- il conseguimento dei Target e Milestone associati agli interventi utilizzando gli indicatori quantitativi e qualitativi associati ad ogni misura del Piano.

10) **DI DARE MANDATO** al Responsabile dell'Ufficio Tecnico di adottare tutti gli atti consequenziali la presente approvazione;

11) **DI STABILIRE CHE** ogni atto o allegato contenga la seguente dicitura "Finanziato dall'Unione europea - NextGenerationEU", apponendo il seguente logo oltre al logo del Comune:



12) **DI DARE MANDATO** al Responsabile dell'Ufficio Tecnico per l'adozione di tutti gli atti consequenziali ivi compresa, la scelta della procedura per la realizzazione dei lavori di che trattasi;

Li, 04/12/2024

il Responsabile
Laura Pollacci
(atto sottoscritto digitalmente)